

BELLENEUVE—20 minutes de Dijon—10 minutes de l' A31

ANNONCE :

RECHERCHE 2 MEDECINS GENERALISTES

Une Commune dynamique, au cœur d'un bassin de population d'environ 4000 habitants disposant de nombreux équipements

Les atouts de notre belle commune sont nombreux, forte d'un centre commercial comprenant une pharmacie, une boulangerie, un restaurant, un magasin de presse, d'écoles maternelle et primaire, un accueil périscolaire et de loisirs, un relais petite enfance, d'installations sportives et de loisirs, d'un collège situé à 10 mn (bus de ramassage), d'une médiathèque, d'une résidence intergénérationnelle.

La Commune est desservie par une ligne régulière de transports en direction de Dijon et Gray.

Un réseau de professionnels de santé pluridisciplinaire

La Commune accueille en effet deux cabinets de kinésithérapeutes, un cabinet d'infirmière libérale, un cabinet de dentistes, un ergothérapeute, un orthophoniste, un psychologue, un diététicien et un ostéopathe installés depuis plusieurs années.

Un EHPAD spécialisé Alzheimer est implanté sur la Commune. Il a une capacité d'accueil de 50 lits.

A noter également, au sein de ce réseau, la présence de la pharmacie qui est en relation avec l'ensemble des professionnels de santé.



Un cabinet médical récent bien structuré facilement accessible depuis Dijon

Construits en 2017, les locaux disposent de deux cabinets, d'une salle d'attente, d'un espace accueillant une infirmière « ASALEE » venant en appui des médecins ainsi qu'un studio permettant au médecin de rester sur place.

si vous habitez Dijon, Belleneuve étant située à l'extérieur de Dijon, vous éviterez les traditionnels embouteillages du matin (vers Dijon) et du soir (sortie de Dijon).

La Mairie de Belleneuve est à votre disposition pour vous accompagner et faciliter votre installation

Contact

Mairie de Belleneuve—Tél : 03 80 31 93 24—mairiebelleneuve@wanadoo.fr

Maire : Marc BOEGLIN—Tél : 06 80 34 57 60

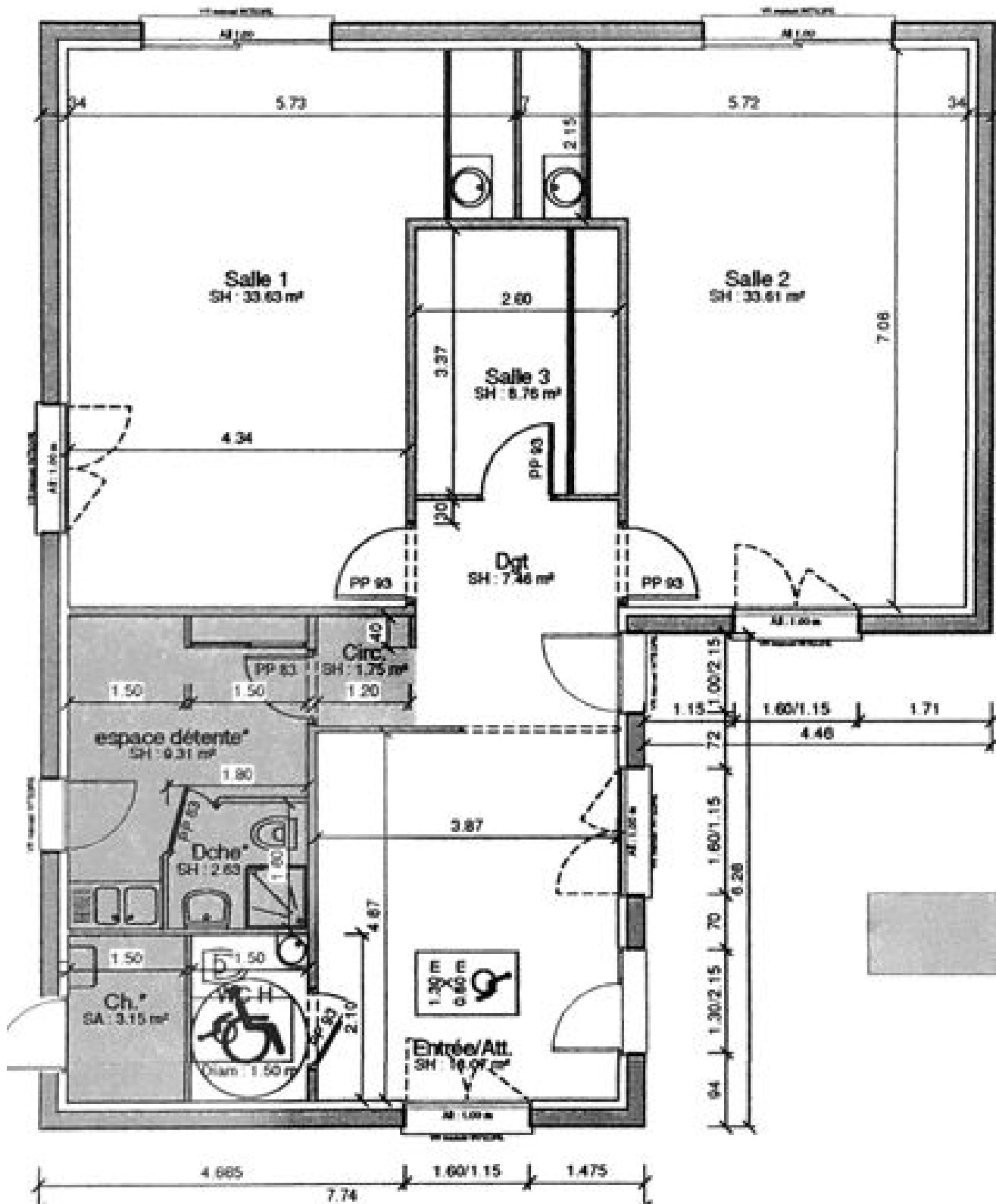

PLAN DU CABINET MEDICAL

PLACE PMR devant l'entrée—PLACES DE STATIONNEMENT AUX ABORDS